



ANTHONY MOLLIKA

# Giochiamo con le parole!



## La famiglia: Chi parla?

Soluzioni della Rubrica N° 36 dell'11 settembre 2012

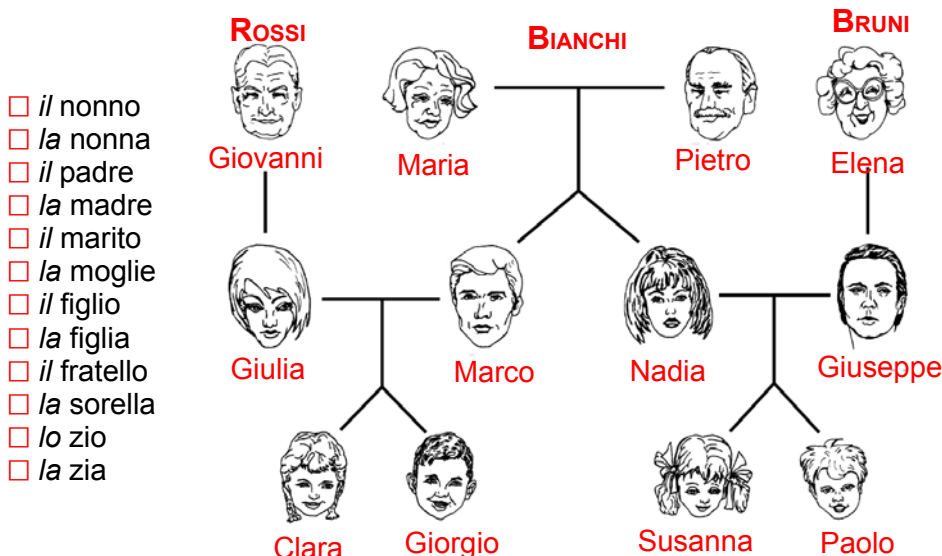

- |                                   |  |
|-----------------------------------|--|
| 1. "Marco Bianchi è mio marito."  | <i>Giulia Rossi</i>                      |
| 2. "Paolo Bruni è mio fratello."  | <i>Susanna</i>                           |
| 3. "Marco Bianchi è mio padre."   | <i>Clara / Giorgio</i>                   |
| 4. "Maria Bianchi è mia madre."   | <i>Marco / Nadia</i>                     |
| 5. "Giulia Rossi è mia moglie."   | <i>Marco Bianchi</i>                     |
| 6. "Maria Bianchi è mia nonna."   | <i>Clara / Giorgio / Susanna / Paolo</i> |
| 7. "Susanna Bruni è mia sorella." | <i>Paolo</i>                             |
| 8. "Clara Bianchi è mia figlia."  | <i>Giulia / Marco</i>                    |
| 9. "Nadia Bianchi è mia zia."     | <i>Clara / Giorgio</i>                   |
| 10. "Paolo Bruni è mio figlio."   | <i>Nadia / Giuseppe</i>                  |
| 11. "Pietro Rossi è mio nonno."   | <i>Clara / Giorgio / Susanna / Paolo</i> |
| 12. "Marco Bianchi è mio zio."    | <i>Susanna / Paolo</i>                   |



ANTHONY MOLLIKA

# Giochiamo con le parole!



## La famiglia: Chi parla?

Identifica la persona che dice (o le persone che dicono) la frase.

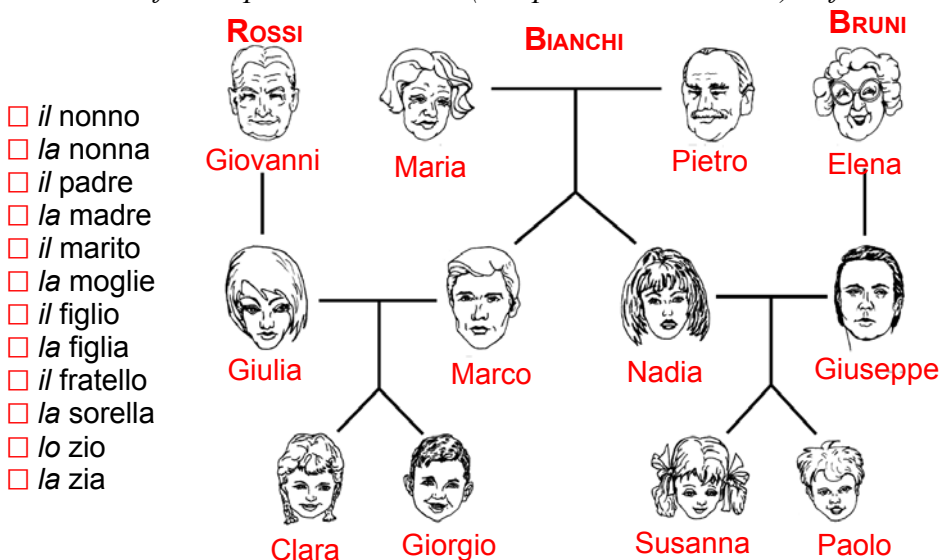

1. “Marco Bianchi è mio *marito*.”
2. “Paolo Bruni è mio *fratello*.”
3. “Marco Bianchi è mio *padre*.”
4. “Maria Bianchi è mia *madre*.”
5. “Giulia Rossi è mia *moglie*.”
6. “Maria Bianchi è mia *nonna*.”
7. “Susanna Bruni è mia *sorella*.”
8. “Clara Bianchi è mia *figlia*.”
9. “Nadia Bianchi è mia *zia*.”
10. “Paolo Bruni è mio *figlio*.”
11. “Pietro Rossi è mio *nonno*.”
12. “Marco Bianchi è mio *zio*.”

---

---

---

---

---

---

---

---

---

---

---

---